



forest

RESIDENCES





Forest Residences es un refugio contemporáneo en Las Canas, Cap Cana, diseñado para quienes buscan vivir rodeados de belleza natural sin renunciar a la sofisticación. Con más del 75% de su perímetro inmerso en áreas verdes, este proyecto residencial ofrece una experiencia íntima y armoniosa, donde cada día comienza con la fresca brisa y termina bajo cielos estrellados.

Ubicado en una de las zonas de mayor crecimiento dentro de Cap Cana, Forest Residences se encuentra a pasos de las principales amenidades de este destino exclusivo: millas de playas vírgenes, campos de golf de clase mundial, marina, centro ecuestre y una vibrante oferta gastronómica.

En Forest Residences, las residencias han sido pensadas para integrarse con el entorno, priorizando la privacidad y la luz natural con vistas panorámicas al bosque. Las mismas están anidadas entre los jardines internos, áreas de recreación al aire libre y sus piscinas relajantes.

Forest Residences no es solo un lugar donde vivir. Es un estilo de vida que invita a respirar profundo, con la promesa de una experiencia única y amenidades extraordinarias.





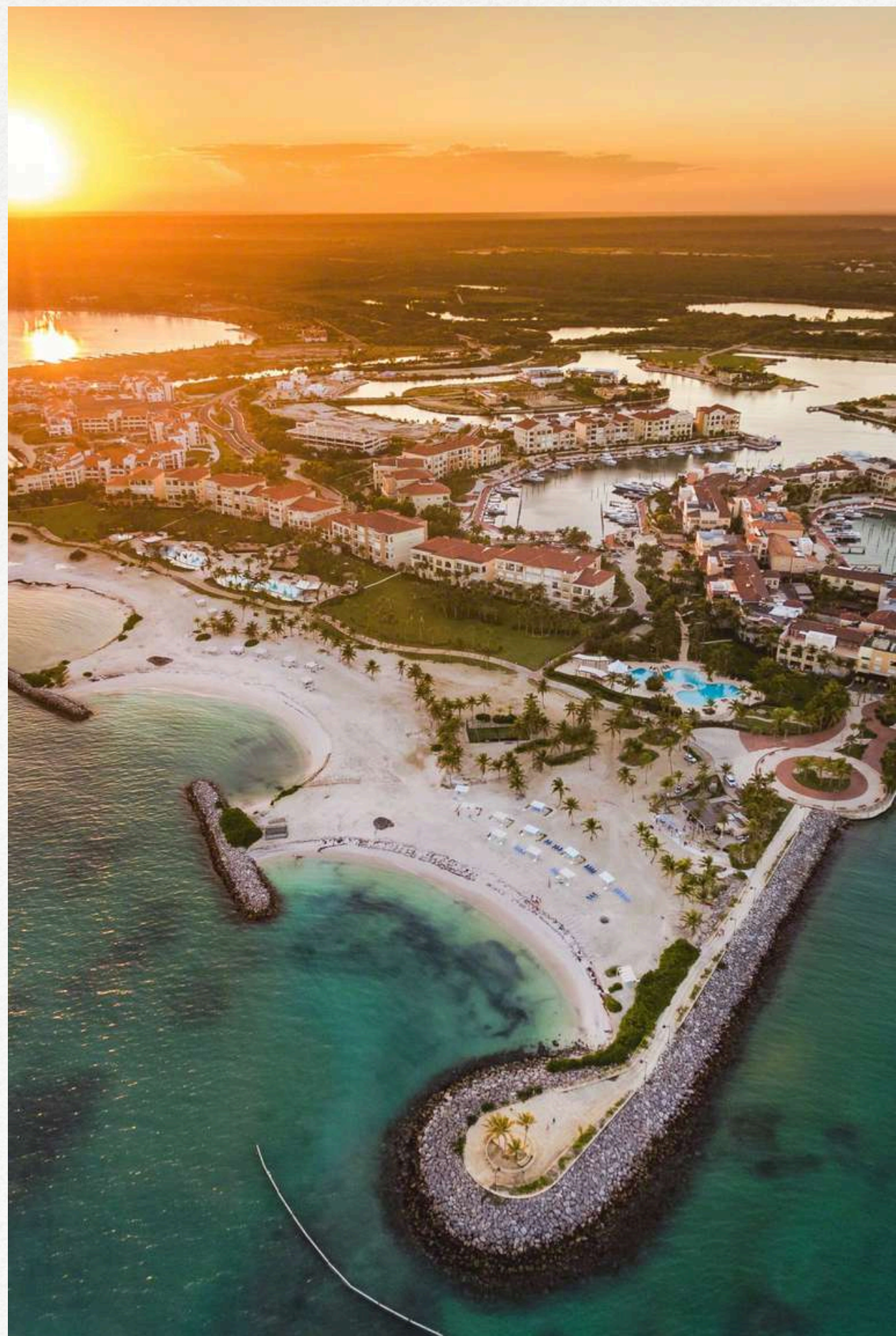

C A P C A N A
REPÚBLICA DOMINICANA

Ciudad Destino



Cap Cana es la ciudad destino más importante de todo el Caribe. Reconocida por sus playas de arena blanca, aguas turquesas y amenidades de clase mundial, ofrece un estilo de vida caribeño sofisticado pero relajado.

Alberga el Punta Espada Golf Club, diseñado por Jack Nicklaus, una marina de última generación, centro ecuestre, parques de aventura y una destacada oferta gastronómica. Ya sea como destino vacacional o residencia permanente, Cap Cana es donde la elegancia se encuentra con la autenticidad.

UBICACIÓN ESTRATÉGICA

DOWNTOWN PUNTA CANA

30 MINUTOS

AEROPUERTO INTERNACIONAL DE PUNTA CANA

15 MINUTOS

CAMPO DE GOLF PUNTA ESPADA

15 MINUTOS

BLUE MALL PUNTA CANA

10 MINUTOS

CAMPO DE GOLF LAS IGUANAS

10 MINUTOS

PLAYA JUANILLO

10 MINUTOS

EL DORADO WATERPARK

5 MINUTOS

LA MARINA

5 MINUTOS

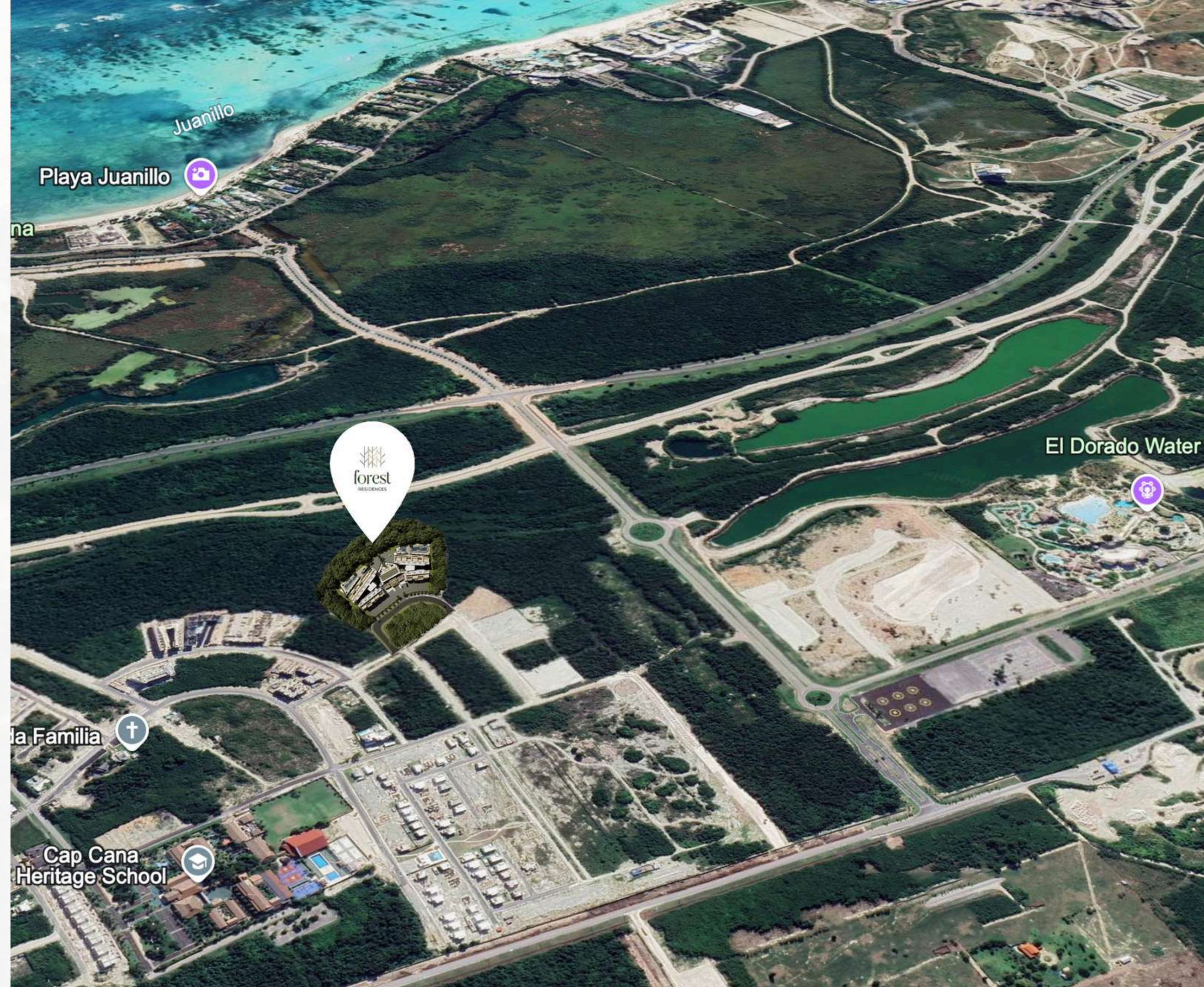





AMENIDADES

4 PISCINAS

GIMNASIO

SPA

2 LOBBIES

4 ASCENSORES PANORÁMICOS

SALÓN MULTIUSO

ÁREA JUEGOS DE NIÑOS

PUTTING GREEN

UPGRADES

AIRES ACONDICIONADOS

ROOFTOPS

HABITACIONES DE SERVICIO

JACUZZIS

ESTACIONAMIENTOS ADICIONALES

GREEN BUFFER

GREEN BUFFER

BLOQUE B
(GARDEN VIEW)

BLOQUE D
(GARDEN VIEW)

AMENITIES

GREEN BUFFER

BLOQUE A
(PARK VIEW)

LOBBY

BLOQUE C
(PARK VIEW)

















PLAN DE PAGO

A

US\$5,000
RESERVA

20%
INICIAL

40%
DURANTE CONSTRUCCIÓN

40%
CONTRA ENTREGA

0%
DESCUENTO

B

US\$5,000
RESERVA

25%
INICIAL

55%
DURANTE CONSTRUCCIÓN

20%
CONTRA ENTREGA

3%
DESCUENTO

C

US\$5,000
RESERVA

30%
INICIAL

60%
DURANTE CONSTRUCCIÓN

10%
CONTRA ENTREGA

5%
DESCUENTO

TU HOGAR SOÑADO RODEADO
DE BELLEZA NATURAL



forest
RESIDENCES



Arístides Ramírez Minaya

Con una trayectoria de más de 25 años en el sector inmobiliario y de la construcción, Arístides Ramírez Minaya es un arquitecto, constructor y desarrollador reconocido por su capacidad para transformar conceptos en realidad, liderando proyectos residenciales y comerciales de alta gama en destinos exclusivos como Cap Cana. Como socio y desarrollador en RACH Development Group, está a la vanguardia de proyectos diseñados para elevar el estilo de vida de sus residentes.

Arístides ha gestionado y coordinado desarrollos complejos que abarcan proyectos urbanísticos, turísticos, comerciales y residenciales, fusionando visión arquitectónica con eficiencia operativa. Su experiencia se extiende a empresas como ARM Construcciones SRL y Punta Pacífico Properties, donde ha liderado desarrollos de lujo como el edificio Vista Alta, consolidando su reputación en el mercado de bienes raíces de alta gama.

Su sólida formación académica en Arquitectura (UNPHU), junto con un posgrado en Administración de la Construcción y en Gestión Inmobiliaria, complementa su habilidad, garantizando un enfoque integral en cada proyecto que dirige.



forest
RESIDENCES